



PROGRAMAS
ACADÉMICOS

PREGRADO

Sede Palmira



UNIVERSIDAD
NACIONAL
DE COLOMBIA

Conoce Nuestra Sede Palmira

Creada en 1934, nuestra institución se ha convertido en un referente académico y de investigación en el país.

Nuestro campus es una magnífica reserva de especies botánicas que le sirve de pulmón ambiental a la ciudad de Palmira. Desde allí, contribuimos al desarrollo científico, tecnológico y de innovación en áreas estratégicas como las ciencias agrícolas, la ciencia animal, las ciencias básicas, las ciencias biológicas, el diseño y la ingeniería.



¡Haz parte

de la UNAL!

Somos:

Investigación,
ciencia y tecnología.

Conciencia,
inclusión y responsabilidad social.

Aprendizaje,
liderazgo e intercambio colectivo
de conocimiento.

Cultura,
innovación y creatividad.

Liderazgo
Transformación
Responsabilidad social y ambiental
Excelencia Académica
Calidad Humana **Diversidad**
Conciencia social **Cultural**
Influencia



Universidad Nacional de Colombia

Proyecto cultural, científico y colectivo de nación.

¿Por qué estudiar

en la UNAL?

Reconocimiento

Somos la universidad No. 10
en el listado de las 10 mejores universidades de
Latinoamérica, según el Ranking QS Latinoamérica.
(Año 2020)

**Estamos en la lista de las
1.000 mejores
universidades del mundo**

según el Academic Ranking of World
Universities o clasificación de Shanghai.
(Año 2020)



**Doble
titulación**

con otros programas
de la Universidad.

Contamos con:
9 sedes

Ubicadas en diferentes regiones del
país, que le brindan acceso a
educación superior de calidad a más
de 53 mil estudiantes.

-
- Caribe
 - De La Paz
 - Orinoquía
 - Bogotá
 - Amazonía
 - Medellín
 - Manizales
 - **Palmira**
 - Tumaco

La Sede Palmira

7 Programas académicos

- Administración de empresas
- Diseño Industrial
- Ingeniería Agrícola
- Ingeniería Agroindustrial
- Ingeniería Ambiental
- Ingeniería Agronómica
- Zootecnia

Alta riqueza cultural

Contamos con estudiantes de diferentes regiones del país y de otros países.

- Valle del Cauca
- Cauca
- Nariño
- Bogotá y otros

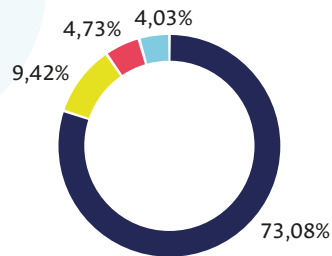

10,5% de los estudiantes matriculados en segundo semestre 2017 son del programa de admisión especial (PAES).

5,9% de los estudiantes matriculados en el programa PEAMA se encuentran realizando estudios en la Sede Palmira.

Contamos con:

1 Herbario

José Cuatrecasas Arumi

1 Biblioteca

2 Museos

- Museo de Suelos "Ciro Molina Garcés"
- Museo Entomológico

40 Laboratorios

1 Instituto

Instituto de Estudios Ambientales: propicia el ejercicio de la investigación, la docencia y la extensión interdisciplinaria.

3 Centros de investigación

- Reserva Forestal Bosque de Yotoco
- Centro Experimental - CEUNP
- Granja Mario González Aranda

Alta cualificación docente:

73%

de nuestros docentes cuentan con formación doctoral y 23% cuentan con título de maestría.



Recursos de la Sede Palmira

Los estudiantes cuentan con una **amplia base de datos bibliográfica**, así como el **acceso a recursos de diferentes bibliotecas** en todo **el país y el mundo.**

Programas Académicos

Nuestros programas cuentan con una alta **flexibilidad en su malla curricular**, para que el estudiante entre en contacto desde los primeros semestres con asignaturas propias de la carrera, **organice y direccione el curso de la misma de acuerdo a sus intereses y/o necesidades.**

Desarrollo Integral

Puedes hacer parte de los módulos culturales y deportivos ofertados por nuestra área de Bienestar Universitario, y participar y competir en torneos internos y torneos externos, en representación de la Sede.

¡Participa en clubes culturales y grupos estudiantiles!

3

Clubes culturales

- Club de dibujo

- Club de fotografía

- Club de origami

19

Grupos estudiantiles

- Grupo en Fauna silvestre

- Grupo en bovinos

- Grupo de teatro Laberinto

- Grupo abuelas SINQUI

Comunidad universitaria

Tendrás acceso a las zonas de deporte y gimnasio ubicadas en el campus.

Consultas

Con nuestro personal médico, psicológico y odontológico de la Sede.

Como estudiante, puedes inscribirte a los módulos culturales para tu formación integral. Algunos son:

Bachata

Técnica vocal

Música del pacífico

Yoga y meditación

Danzas folclóricas

Música tradicional



Potencializa tus habilidades

En nuestra institución puedes hacer parte de grupos de investigación y potenciar tus habilidades y destrezas en la generación de conocimiento y procesos de innovación.

Contamos con:

32 Grupos de investigación

▶ Acompañamos tu proceso académico

Programas como tutorías académicas y grupos de estudio autónomo

con el fin de profundizar y reforzar conocimientos.

en temas como:

- Cálculo diferencial e integral
- Física mecánica
- Habilidades Comunicativas
- Física, electricidad y magnetismo
- Matemática Básica
- Inglés

▶ Gestión y fomento socioeconómico

Programas especiales de admisión y financiación

te permitirán estar más cerca de alcanzar tus sueños.

Puedes vincularte como estudiante auxiliar o monitor

y generar ingresos adicionales mientras ganas experiencia.

Puedes obtener exención de matrícula

y admisión automática a posgrados de la Universidad por excelente rendimiento académico.

en áreas como:

- Ciencias Agropecuarias y Desarrollo Rural
- Energía
- Hábitat, Ciudad y Territorio
- Biotecnología
- Desarrollo Organizacional, Económico e Industrial
- Ambiente y Diversidad

► Muévete en el país y en el mundo

**Aprende
nuevos idiomas**

**Fortalece
tu conocimiento**

**Accede a oportunidades
de pasantías**

**Participa en eventos
académicos en el exterior**

Contamos con:

332

**Convenios que
permiten hacer
movilidad**

- El Convenio AgroParisTech permite doble titulación entre los programas de ingeniería de universidades participantes.

- Ofrecemos convenios con entidades públicas y privadas para que realices la práctica o pasantía universitaria.

Convenio Sígueme

Movilidad de estudiantes de pregrado y posgrado matriculados en las universidades participantes con el propósito de brindarles posibilidades de mayor enriquecimiento académico y de apertura a nuevas experiencias regionales.

conveniosigueme.com

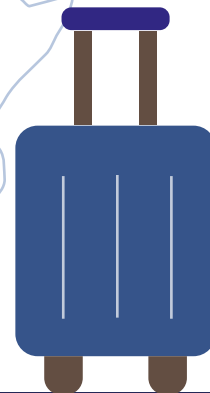

Conoce el proceso admisión y matrícula

Tipos de aspirantes

▶ Aspirantes de Admisión Regular

Si eres bachiller y deseas ingresar: los requisitos de ingreso tienen que ver exclusivamente con el desempeño que tengas en la prueba de admisión aplicada por la Universidad y con el cumplimiento de las normas de la UNAL y propias de la Ley de Educación Superior.

▶ Exalumnos de la Universidad Nacional de Colombia

▶ Aspirantes de Admisión Especial

Paso a paso

- 1** Realizar el pago
- 2** Formalizar la inscripción
- 3** Comprender el proceso de admisión
- 4** Consultar los resultados de admisiones
- 5** Consultar el proceso de registro y matrícula

Para más información ingresa a:

admisiones.unal.edu.co

El valor de la matrícula

depende del perfil socioeconómico de cada estudiante.



A photograph of three young adults, two women and one man, smiling and standing outdoors in what appears to be a university campus. The woman in the foreground is wearing a grey hoodie and a blue backpack, holding a pink folder. The man in the middle is wearing a dark blue button-down shirt over a white t-shirt. The woman in the background has long red hair and is wearing a white t-shirt. The image is decorated with several overlapping circles in yellow, blue, and grey, some with thin outlines and others solid. The text 'Conoce nuestros Programas' is overlaid on a yellow banner at the bottom left.

**Conoce nuestros
Programas**

Ingeniería Agronómica

Se ocupa del estudio integral de los sistemas de producción agrícola del trópico, en función de la seguridad alimentaria, la producción de materias primas vegetales y servicios tecnológicos derivados de las necesidades e intereses de los productores rurales.

- ▶ **Programa acreditado en alta calidad:**
Resolución N° 6196 de mayo 22 de 2013 del Ministerio de Educación Nacional.
- ▶ **SNIES:**
3104
- ▶ **Jornada:**
Diurna – Presencial
- ▶ **Créditos:**
172



Certificación internacional de alta calidad,

reconocida por parte del Consejo Universitario Andino de Naciones – Consuan.

Formación integral

para el manejo de los diferentes sistemas de producción agrícola.

Aporte al desarrollo científico

para fomentar actividades productivas, sostenibles y rentables en el campo colombiano.

Compromiso

con el crecimiento y desarrollo de la agricultura nacional.

Zootecnia

Es una carrera universitaria de formación científica, técnica, socio-humanística y ambiental, aplicada al estudio de la ciencia animal y a los procesos fisiológicos de los animales, que contribuye al bienestar humano y desarrollo económico del país.

► **Programa acreditado en alta calidad:**

Resolución N° 16175 del 30 de septiembre de 2015 del Ministerio de Educación Nacional.

► **SNIES:**

143

► **Jornada:**

Diurna – Presencial

► **Créditos:**

178



Aprende sobre los animales,

su alimentación, trabajo, compañía y cómo mantenerlos sanos y productivos.

Integra las ciencias biológicas con

las ciencias sociales y administrativas con énfasis en Sistemas de Producción que ayuden a los agricultores y productores animales.

Oportunidades en campos

como la gerencia, mercadeo, programas de crianza animal, genética molecular, investigación médica, nutricionista animal, entre otros.

Enfoque en la ética y el bienestar animal

para producir especies de consumo bajo condiciones rentables y sostenibles.

Ingeniería Agrícola

Considera y aplica los conceptos de ingeniería para garantizar procesos productivos eficaces en el sector agropecuario, mediante el uso racional de la relación suelo - agua - planta - ambiente - ser humano, procurando el incremento de la producción bajo criterios de optimización del agroecosistema y la dignificación del ser humano.

► **Programa acreditado en alta calidad:**

Resolución No. 5794 del 24 de abril de 2014 del Ministerio de Educación Nacional.

► **SNIES:**
144

► **Jornada:**
Diurna – Presencial

► **Créditos:**
173



Búsqueda

de una agricultura productiva y sostenible.

Uso y manejo sostenible

de los recursos naturales.

Aprovechar los recursos biofísicos

de manera profesional, siendo capaz de planificar y administrar.

Eficiencia en el sector agropecuario:

infraestructura agrícola, pecuaria y agroindustrial del país.

Ingeniería Ambiental

Aporta en la solución a los problemas ambientales en el manejo de los residuos, aguas residuales, manejo de cuencas hidrográficas, degradación de los suelos, contaminaciones atmosféricas y conservación y cuidado de los ecosistemas.

- ▶ **Programa acreditado en alta calidad:**
Resolución 18814 del Ministerio de Educación Nacional 11 de diciembre de 2018.
- ▶ **SNIES:**
16905
- ▶ **Jornada:**
Diurna – Presencial
- ▶ **Créditos:**
171



Dar solución a los problemas ambientales:

Manejo de los residuos, aguas residuales, de cuencas hidrográficas, degradación de los suelos, contaminaciones.

6 años de acreditación internacional de Mercosur

facilita el reconocimiento del título profesional de nuestros ingenieros ambientales en Sudamérica.

Consumo sostenible

de los recursos naturales y el medio ambiente.

Bienestar de las personas,

el ecosistema y su equilibrio.

Ingeniería Agroindustrial

Es una rama de la ingeniería cuyo objeto de estudio es la producción, conservación, transformación de materias primas agropecuarias, gestionar y planificar la producción, conservación y transformación y comercialización de materias primas de origen biológico.

► **Programa acreditado en alta calidad:**
Resolución N° 16190 del 30 de septiembre 2015 del Ministerio de Educación Nacional.

► **SNIES:**
16904

► **Jornada:**
Diurna – Presencial

► **Créditos:**
167



Transformación

de materias primas agropecuarias.

Gestiona y planifica la producción,

conservación, transformación y comercialización de materias primas de origen biológico.

Genera valor agregado

con principios de sostenibilidad.

Agroindustria alimentaria y no alimentaria:

incluyendo lácteos, cárnicos, vegetales, y productos intermedios para industrias químicas, medicinales, cosméticas, entre otras.

Administración de Empresas

Tiene como propósito formar profesionales para actuar con fundamento teórico, propositivos, innovadores, con responsabilidad y eficiencia, en el ámbito de las organizaciones o dirigiendo su propia empresa; adoptando, aplicando y generando conocimientos, saberes y tecnologías propias de este campo de conocimiento.

▶ **Programa en proceso de acreditación en alta calidad.**

▶ **SNIES:**
16902

▶ **Jornada:**
Diurna – Presencial

▶ **Créditos:**
166



Compromiso

con el saber y el país, dotados de conciencia crítica y de principios éticos y humanísticos.

Especializados en áreas funcionales de la empresa:

finanzas, mercados, operaciones, gestión del factor humano, y gestión ambiental.

Liderazgo en

administración pública, gestión de proyectos empresariales y organización autogestionaria.

Gestiona Recursos

con el fin de lograr eficiencia económica, técnica y bienestar para la sociedad en general.

Diseño Industrial

Es una actividad creativa, cuyo objetivo es establecer las cualidades polifacéticas de objetos, procesos y sistemas. El diseño es el factor central de soluciones innovadoras para mejorar las experiencias de los productos y servicios.

▶ **Programa en proceso de acreditación en alta calidad.**

▶ **SNIES:**
16903

▶ **Jornada:**
Diurna – Presencial

▶ **Créditos:**
169



Imaginación y creatividad

para hacer realidad las ideas y proyectos.

Proceso estratégico

de resolución de problemas e innovación para mejorar la calidad de vida.

Agrega valor

mediante el impacto y compromiso social.

El diseño

Más que una profesión, es un estilo de vida.

¡Inscríbete ya!

Para mayor información:

admisiones.unal.edu.co / palmira.unal.edu.co

Escanéa para ver los
videos de nuestros
programas académicos



Síguenos en:



UNALSedePalmira

Carrera 32 # 12 - 00
Palmira, Valle del Cauca - Colombia
Teléfono: (602) 2868888